



*The Beauty of Architectural Surfaces*  
Niemals nur oberflächlich!

---

## CASE STUDY

The Franciscan Monastery of *Zoccolanti*  
in Torre del Greco, Italy

---

Prof. Dr. Thomas Danzl, Dr. Roberta Fonti,  
M.A. Jana Hainbach, M.A. Roxanne Schindler, M.A. Nadia Thalguter

Lehrstuhl für Restaurierung, Kunsttechnologie und Konservierungswissenschaft

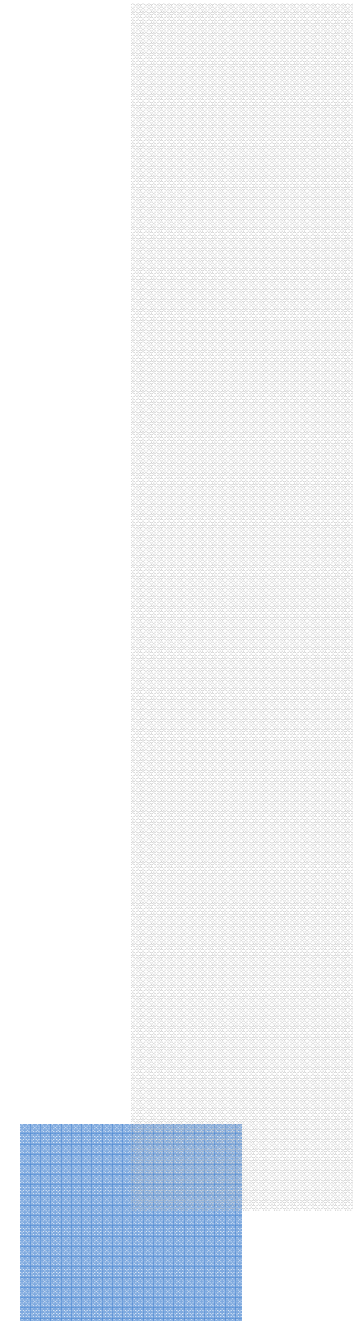

# THE CASE STUDY

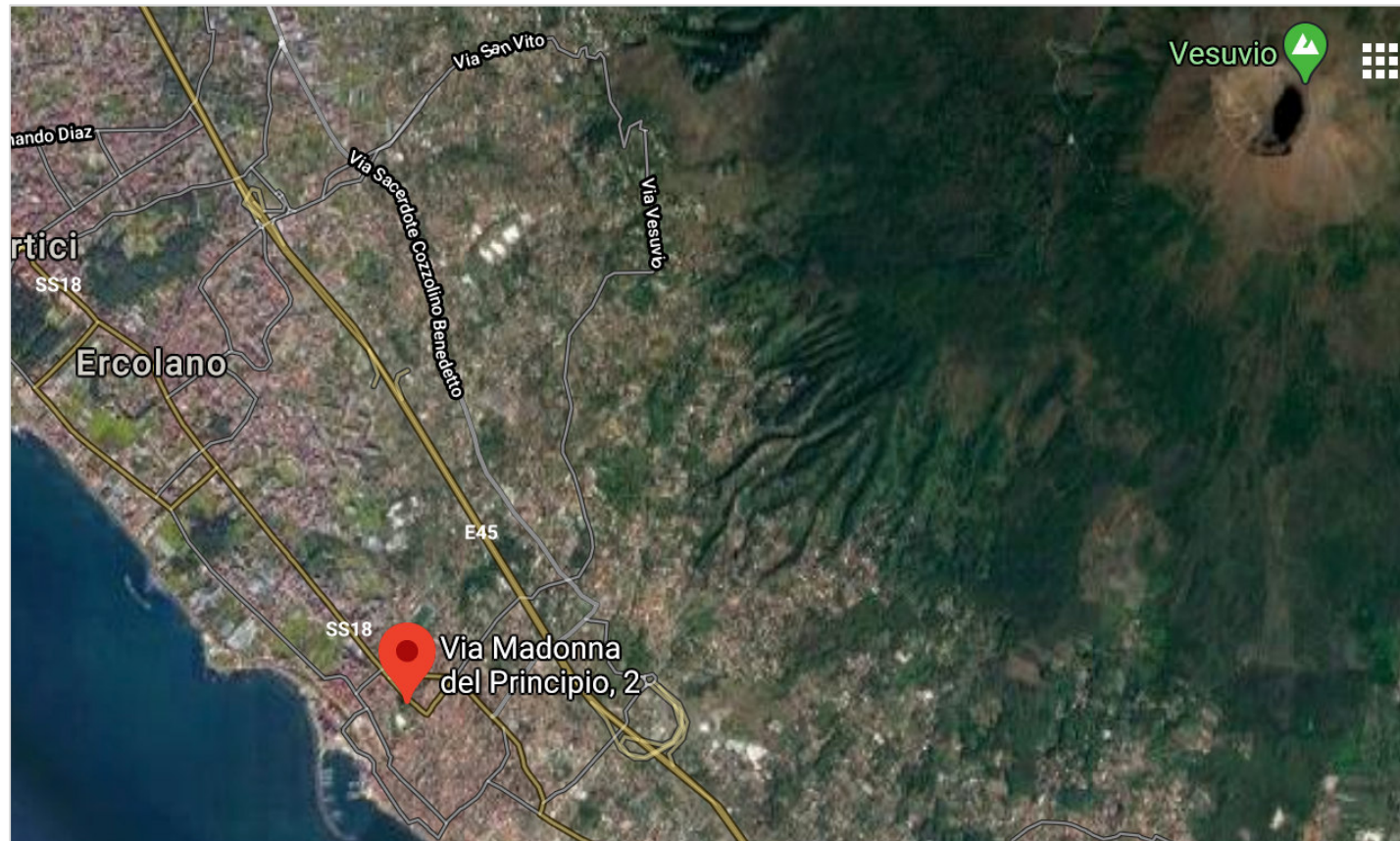

<https://www.google.com/maps/place/Via+Madonna+del+Principio,+2,+80059+Torre+del+Greco+NA,+Italy/@40.7886602,14.363393,581m/data=!3m1!1e3!4m5!3m4!1s0x133ba6bab95f6035:0xcd474ef6c7303528!8m2!3d40.7895253!4d14.3660645>

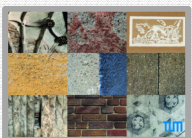

The beauty of architectural surfaces / Niemals nur oberflächlich!

Prof. Dr. Thomas Danzl, Dr. Roberta Fonti, M.A. Jana Hainbach, M.A. Roxanne Schindler, M.A. Nadia Thalguter  
Lehrstuhl für Restaurierung, Kunsttechnologie und Konservierungswissenschaft

# THE CASE STUDY

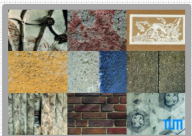
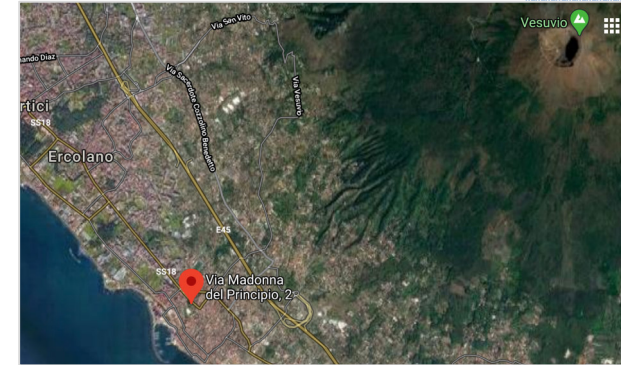
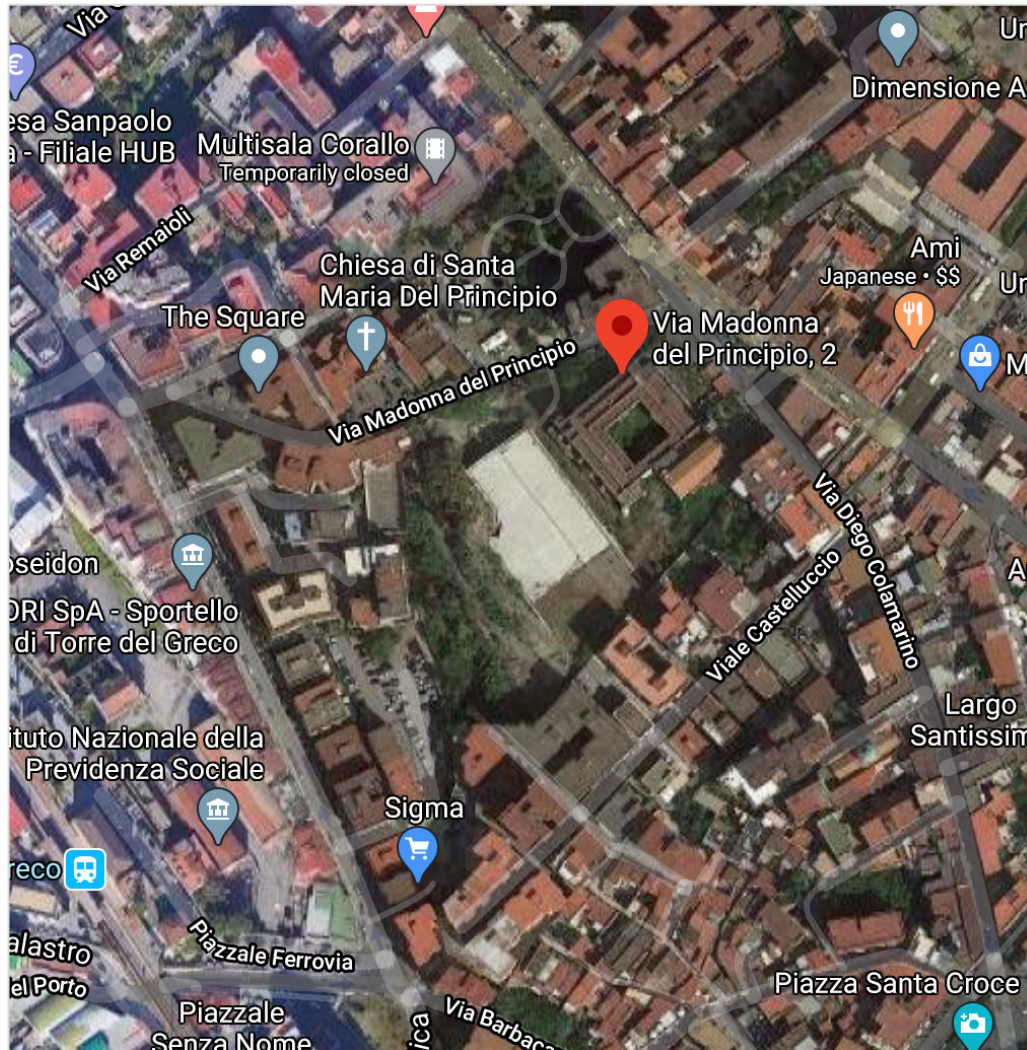

The beauty of architectural surfaces / Niemals nur oberflächlich!

Prof. Dr. Thomas Danzl, Dr. Roberta Fonti, M.A. Jana Hainbach, M.A. Roxanne Schindler, M.A. Nadia Thalgueter  
Lehrstuhl für Restaurierung, Kunsttechnologie und Konservierungswissenschaft

# THE CASE STUDY

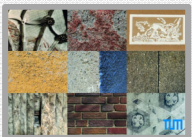
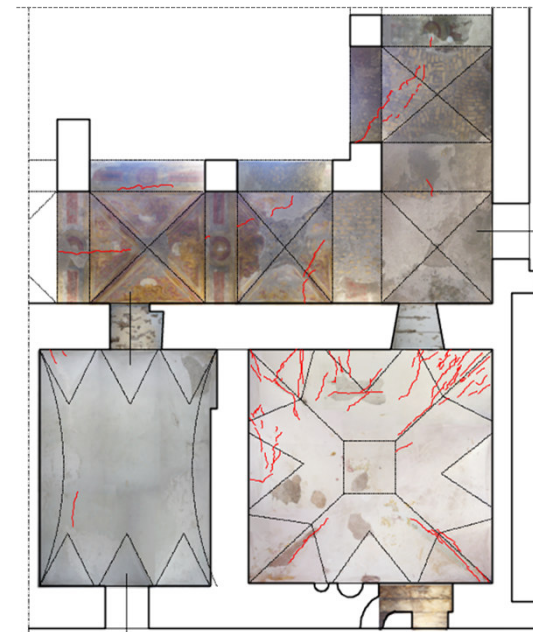
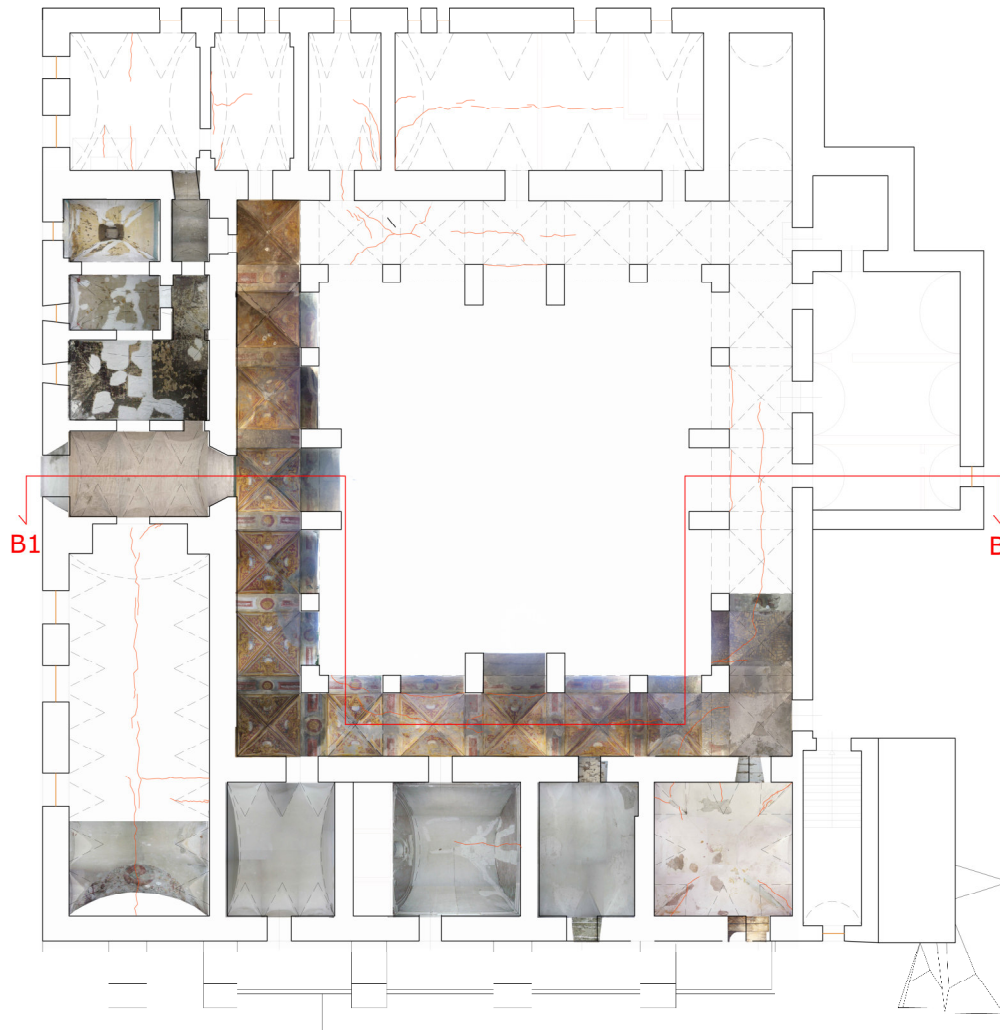

The beauty of architectural surfaces / Niemals nur oberflächlich!

Prof. Dr. Thomas Danzl, Dr. Roberta Fonti, M.A. Jana Hainbach, M.A. Roxanne Schindler, M.A. Nadia Thalgueter  
Lehrstuhl für Restaurierung, Kunsttechnologie und Konservierungswissenschaft

# THE CASE STUDY

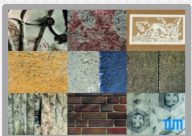
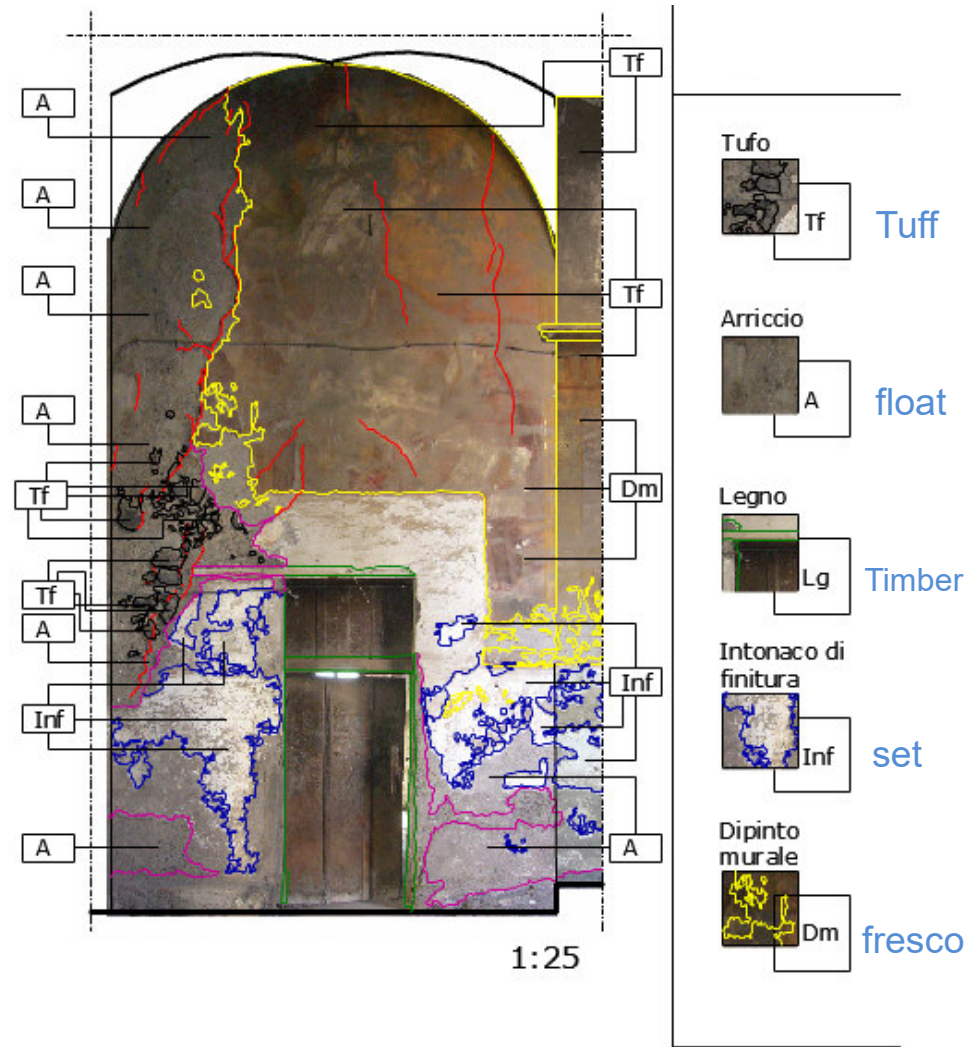
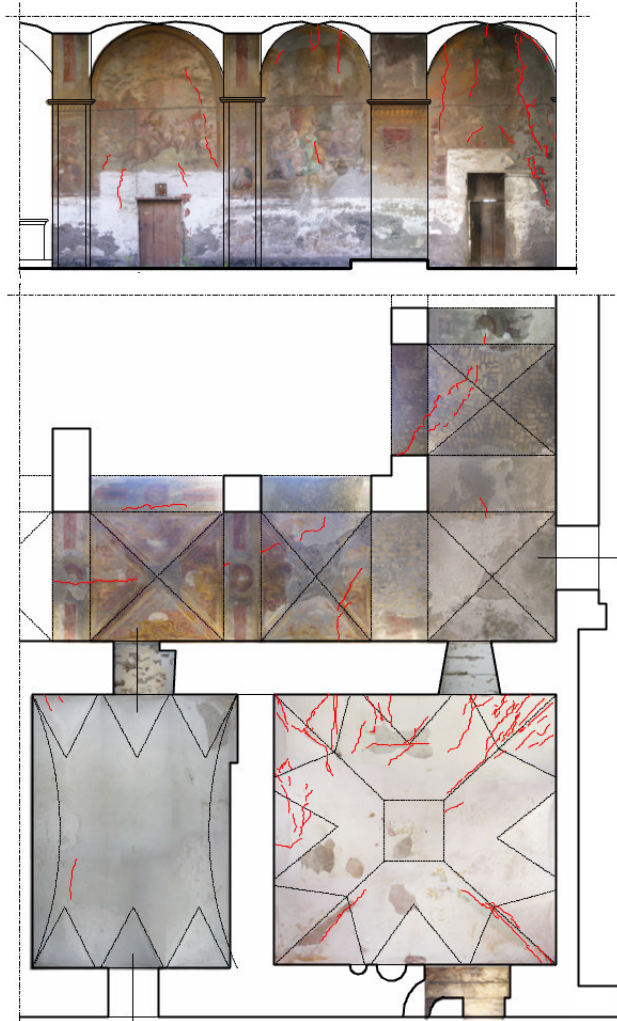

The beauty of architectural surfaces / Niemals nur oberflächlich!

Prof. Dr. Thomas Danzl, Dr. Roberta Fonti, M.A. Jana Hainbach, M.A. Roxanne Schindler, M.A. Nadia Thalgueter  
 Lehrstuhl für Restaurierung, Kunsttechnologie und Konservierungswissenschaft

# THE CASE STUDY

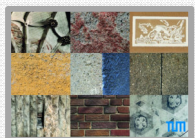
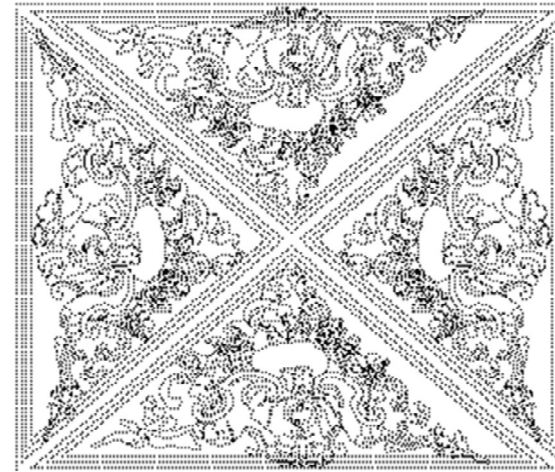
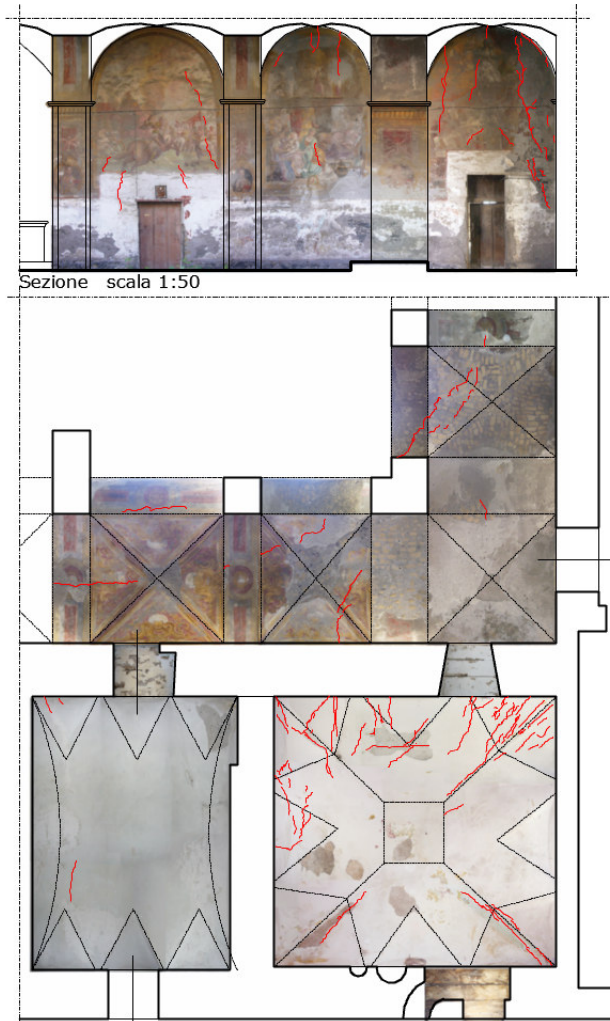

The beauty of architectural surfaces / Niemals nur oberflächlich!

Prof. Dr. Thomas Danzl, Dr. Roberta Fonti, M.A. Jana Hainbach, M.A. Roxanne Schindler, M.A. Nadia Thalgueter  
*Lehrstuhl für Restaurierung, Kunsttechnologie und Konservierungswissenschaft*

# THE CASE STUDY

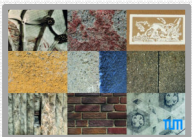

The beauty of architectural surfaces / Niemals nur oberflächlich!

Prof. Dr. Thomas Danzl, Dr. Roberta Fonti, M.A. Jana Hainbach, M.A. Roxanne Schindler, M.A. Nadia Thalguter  
*Lehrstuhl für Restaurierung, Kunsttechnologie und Konservierungswissenschaft*

# THE CASE STUDY

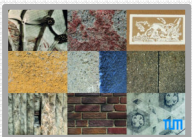
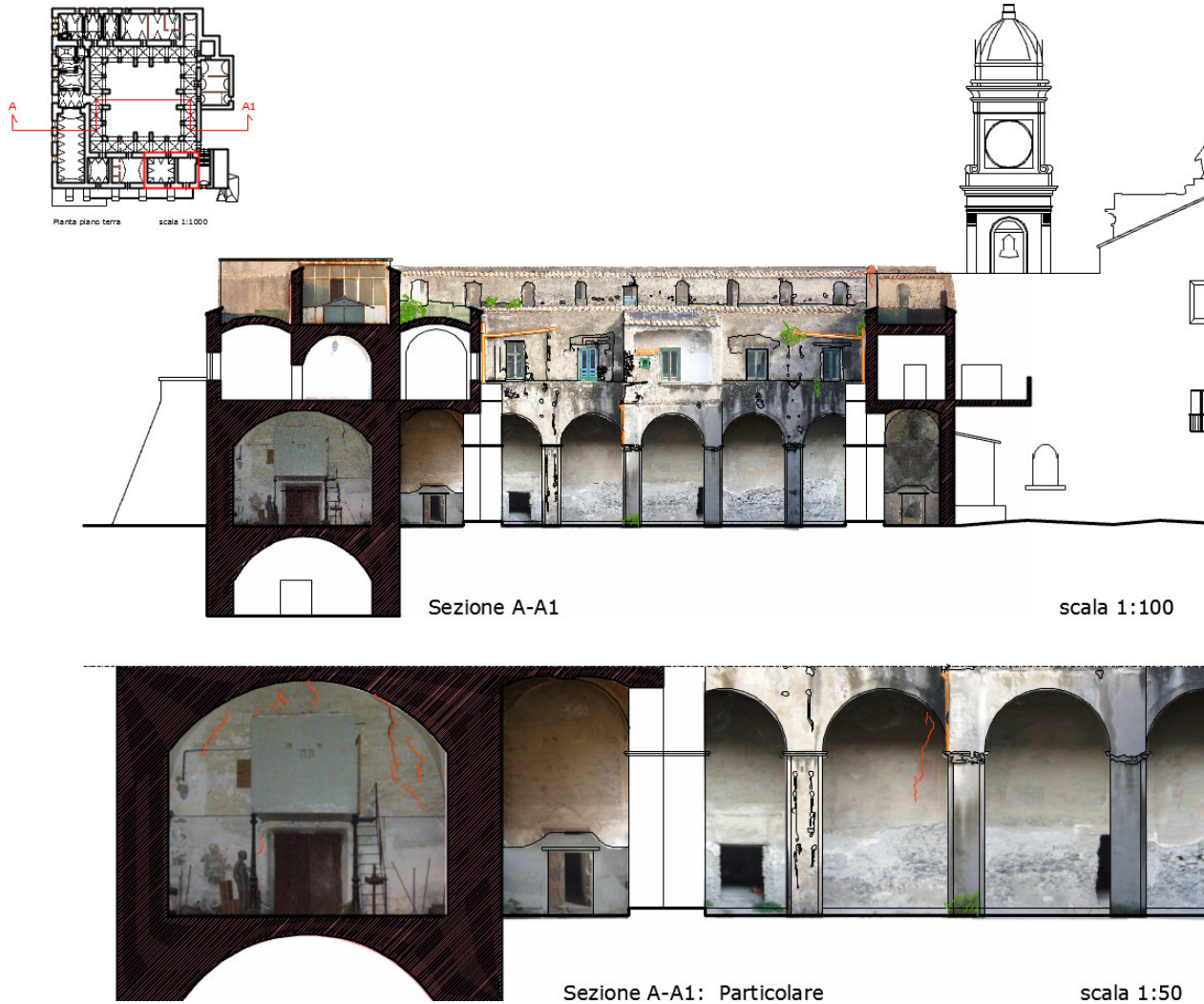

The beauty of architectural surfaces / Niemals nur oberflächlich!

Prof. Dr. Thomas Danzl, Dr. Roberta Fonti, M.A. Jana Hainbach, M.A. Roxanne Schindler, M.A. Nadia Thalgueter  
Lehrstuhl für Restaurierung, Kunsttechnologie und Konservierungswissenschaft